

Guia Estatístico

Grupo MedCof





Como usar seu guia

Durante a preparação da residência médica, os Doutores Augusto, Felipe e Matheus, perceberam a necessidade de mudar o método de estudo. No lugar de apostilas intensas e aulas maçantes, eles decidiram criar uma **metodologia inovadora de estudos, baseada totalmente em questões, levando em consideração o que realmente é exigido pelas bancas.**

O método funcionou, os resultados alcançados são prova disso. A MedCof conta com milhares de aprovados espalhados pelo país e as taxas de aprovações só crescem. Foram 35 primeiros lugares da USP-SP em 2024!(resultado da primeira fase, até momento da confecção deste material não foram divulgados os resultados finais)

O ano de 2024 começou com enormes conquistas para o Grupo MedCof e além delas, nossos especialistas apresentaram um método essencial para os nossos alunos. **O método AQFM**, que conta com: Aulas atualizadas com os maiores especialistas de cada área, Questões comentadas de provas anteriores e questões autorais (QBank), Flashcards para memorização e Material didático de excelência, é um sessão de estudos que traz recursos focados totalmente em preparação para os nossos alunos.

Contendo mais de 40.000 questões comentadas em vídeo e texto, nosso Banco de questões (QBank), utiliza da inteligência artificial para otimizar o aprendizado do usuário, direcionando revisões e facilitando o acesso a questões e provas.

Para que o aluno saiba o momento certo de revisar temas e conceitos, a MedCof conta com um sistema próprio que indica automaticamente quando ele precisa fazer revisões, baseado no seu histórico de eficiência nos blocos de questões.

Agora os alunos conseguem revisar os conteúdos em 5 minutos. Com o COFEXPRESS toda as aulas tem a síntese do que é mais relevante para que o aluno consiga revisar com mais eficiência, Afinal quem se prepara para a residência merece se preparar com o melhor.



Guias Estatísticos

É comum que bancas mantenham um padrão de temas nas provas. Por isso, nossos especialistas estão sempre analisando os temas frequentes em provas anteriores, para disponibilizar uma base segura do que estudar aos nossos alunos.

Os guias estatísticos foram criados para que os nossos alunos tenham um arquivo seguro no momento de estudar, duplicando suas chances de aprovação em provas prestadas.

Utilize este documento como um guia para saber os assuntos mais relevantes e garantir que está estudado o assunto certo, otimizando o tempo e se preparando de forma inteligente.

AULAS

Material Didático

FLASHCARDS

QUESTÕES

APROVAÇÃO

ESTATÍSTICAS

Quando se trata da preparação, apostar exclusivamente em uma única prova é arriscado, uma vez que a conquista da sua residência depende de um único evento. Mesmo estando bem preparado e totalmente focado em sua primeira opção, é recomendável prestar mais de uma prova para duplicar suas chances.

Surge, então, a dúvida sobre quais provas escolher. Se você está consultando o Guia da UFRJ, provavelmente essa é sua preferência. Estamos aqui para ajudá-lo a identificar mais provas similares, levando em consideração os temas relevantes e o estilo da banca.

Estude para uma delas e otimize sua preparação para as demais. Seu esforço estratégico certamente aumentará suas chances de sucesso na conquista da tão desejada vaga na residência médica.

Prova similar

UFRJ

- UERJ

- SES-RJ

- SMS-RJ

- SUS-SP

- USP-SP

- UNIFESP

- IAMSP

Quer ter acesso às provas similares de outras instituições?
Acesse o comunidade exclusiva escaneando o QR-Code



Clínica Médica

Valvopatias (CM):	3.66%
Púrpura Trombocitopênica Trombótica (PTT) (CM):	3.66%
Tuberculose Pulmonar : Clínica e Diagnóstico (CM):	2.44%
Miastenia Gravis (CM):	2.44%
Meningite Bacteriana (CM):	2.44%
Gasometria Arterial (CM):	2.44%
Tratamento Doença Renal Crônica (CM):	2.44%
Psiquiatria (CM):	1.22%
Oftalmo (CM):	1.22%
Doenças Priônicas (CM):	1.22%
Espirometria (CM):	1.22%
Gota (CM):	1.22%
Arterite de Células Gigantes (Arterite Temporal) (CM):	1.22%
Anemia Megalobástica (CM):	1.22%
Metas Terapêuticas Diabetes (CM):	1.22%
Incidentaloma Adrenal (CM):	1.22%
Osteoartrite:	1.22%
Hepatite C (CM):	1.22%

Hiperparatireoidismo Primário (Clínica Médica) (CM):	1.22%
Síndrome Nefrótica (CM):	1.22%
SUNCT/SUNA (CM):	1.22%
HAS : Tratamento Farmacológico (CM):	1.22%
Diarréias agudas e Clostridium (CM):	1.22%
Antibióticos : Antibiogramas e Resistência Bacteriana (CM):	1.22%
Miocardite e Pericardite (CM):	1.22%
Osteoporose (CM):	1.22%
Síndrome Serotoninérgica (CM):	1.22%
Infecção de Corrente Sanguínea (CM):	1.22%
Emergência Hipertensiva (CM):	1.22%
Neurointensivismo (CM):	1.22%
Rabdomiólise (CM):	1.22%
DPOC (CM):	1.22%
Paget (CM):	1.22%
Vacinas e Precauções (CM):	1.22%
Indicações de CDI (CM):	1.22%
Cardiomiopatias Restritivas (CM):	1.22%
Demências (CM):	1.22%
Doença de Alzheimer (CM):	1.22%

Artrite Reativa (CM):	1.22%
DRESS (CM):	1.22%
Escalas Geriátricas, Avaliação Global, Fragilidade e Iatrogenias (CM):	1.22%
ECG Normal e Seus Parâmetros (CM):	1.22%
Neuroanatomia (CM):	1.22%
CPPD (Doença por Deposição de Pirofosfato de Cálcio) (CM):	1.22%
Policitemia Vera (CM):	1.22%
Conceitos e Avaliação Geral do Paciente Cirrótico (CM):	1.22%
Encefalopatia de Wernicke (CM):	1.22%
Cefaleia em Salvas (CM):	1.22%
Deficiência de B12 (CM):	1.22%
Artrite Reumatóide (CM):	1.22%
Esclerose Sistêmica (CM):	1.22%
Tratamento Farmacológico Diabetes (CM):	1.22%
Acidente Ofídico (CM):	1.22%
Fisiologia e Semiologia Cardíaca (CM):	1.22%

Nefrolitíase e Infecção Urinária (CM):	1.22%
Meningoencefalite Herpética (CM):	1.22%
SARA / SDRA (CM):	1.22%
Policondrite Recidivante (CM):	1.22%
Distúrbios do Sódio (CM):	1.22%
Constipação (CM):	1.22%
AVC Isquêmico (CM):	1.22%
Distúrbios do Movimento (CM):	1.22%
ACLS e BLS (CM):	1.22%
Wegener (Granulomatose com Poliangeíte) (CM):	1.22%
Endocardite Bacteriana (CM):	1.22%
Antibióticos : Situações Clínica (CM):	1.22%
Tamponamento Cardíaco (CM):	1.22%
Sarampo (CM):	1.22%
Cushing (CM):	1.22%
Hanseníase (CM):	1.22%
Parkinsonismos Atípicos (plus) (CM):	1.22%

Crohn (CM): **1.22%**

Retocolite Ulcerativa (CM): **1.22%**

Cirurgia

Trauma Raquimedular: **4.88%**

Abdome Agudo Vascular: **3.66%**

Ressuscitação hemostática: **3.66%**

Colecistite: **3.66%**

Aneurisma de aorta: **3.66%**

Doenças orificiais: **3.66%**

Volvo de sigmóide: **2.44%**

Perioperatório: **2.44%**

Apendicite Aguda: **2.44%**

Fratura exposta: **2.44%**

Pneumotórax: **2.44%**

Doenças inflamatórias intestinais: **2.44%**

Avaliação preoperatória: **2.44%**

Antibioticoprofilaxia cirúrgica: **2.44%**

Trombose venosa profunda:	2.44%
Trauma vascular de extremidades:	1.22%
Cicatrização fisiológica:	1.22%
Cisto do ducto tireoglosso:	1.22%
Medidas auxiliares e FAST:	1.22%
Estenose carotídea:	1.22%
Tireoidectomia:	1.22%
Câncer de Adrenal :	1.22%
Outros assuntos neurocirúrgicos:	1.22%
Trauma de uretra:	1.22%
Anatomia Hepatica:	1.22%
Carcinoma diferenciado de tireoide:	1.22%
Insuficiência venosa cronica:	1.22%
Distopias testiculares:	1.22%
Câncer de próstata:	1.22%
Incontinência urinaria:	1.22%
Tamponamento cardíaco (CIR):	1.22%
Atresia duodenal:	1.22%

Outros temas em Urologia:	1.22%
Tumores de mediastino:	1.22%
Timoma:	1.22%
Neoplasias diversas:	1.22%
Nutrição peroperatória:	1.22%
Câncer de esôfago:	1.22%
Hemoptise:	1.22%
Queimados:	1.22%
Hiperparatireoidismo primário:	1.22%
Doenças do baço:	1.22%
Síndrome de Fournier:	1.22%
infecções do trato urinário (URO):	1.22%
Medicamentos pre-operatórios:	1.22%
Hemorragia digestiva baixa:	1.22%
Estenose de piloro:	1.22%
Síndrome compartimental abdominal:	1.22%
Síndromes associadas ao CCR:	1.22%
Doença arterial obstrutiva periférica:	1.22%

Sarcoma:	1.22%
Carcinoma hepatocelular:	1.22%
Diverticulite Aguda:	1.22%
Miscelânea (CIR):	1.22%
Fraturas penianas:	1.22%
Hernia inguinal:	1.22%
Trauma de Pelve:	1.22%
Câncer colorretal:	1.22%
Cirurgia de hernia inguinal:	1.22%
Adenocarcinoma de estômago:	1.22%

Pediatria

Genética (PED):	3.66%
Diarreia Aguda (PED):	3.66%
Contraindicações e Situações Especiais no AM (PED):	2.44%
Febre sem sinais localizatórios (PED):	2.44%
Hidronefrose, Refluxo Vesicoureteral (PED):	2.44%
Ortopedia Pediátrica (PED):	2.44%

Vitaminas (PED):	2.44%
Icterícia Fisiológica (PED):	2.44%
Cirurgia Pediátrica (PED):	2.44%
Hipotireoidismo (PED):	2.44%
Doenças Funcionais (Cólica, Disquezia, Intestino Irritável, Dor Abdominal) (PED):	2.44%
Convulsão Febril (PED):	1.22%
Síncope (PED):	1.22%
Vacinação (PED):	1.22%
Nutrição Enteral e Parenteral (PED):	1.22%
Teste do Pezinho / Triagem Biológica (PED):	1.22%
Síndrome de Down (PED):	1.22%
Síndrome de Guillain Barré (PED):	1.22%
Cardiopatias Congênicas (PED):	1.22%
Triagem de Cardiopatia Crítica (PED):	1.22%
Puberdade (PED):	1.22%
Síndrome Nefrítica (PED):	1.22%
Mononucleose infecciosa (PED):	1.22%

TEA (PED):	1.22%
Tuberculose - doença (PED):	1.22%
Intoxicações Exógenas (PED):	1.22%
Triagem Neonatal (PED):	1.22%
Endócrino (PED):	1.22%
Colestase Neonatal (PED):	1.22%
Puericultura (PED):	1.22%
Enurese (PED):	1.22%
Sinovite transitória (PED):	1.22%
Outras Doenças Neonatais (PED):	1.22%
Imuno (PED):	1.22%
Síndromes Convulsivas (PED):	1.22%
Suplementação de Ferro (PED):	1.22%
Vitamina D (PED):	1.22%
Doença Neuromuscular (PED):	1.22%
Icterícia Neonatal (PED):	1.22%
Diabetes (PED):	1.22%

Linfomas (PED):	1.22%
Gasometria (Acidemia e Alcalemia) (PED):	1.22%
Urgências Cirúrgicas (PED):	1.22%
Vasculite por IgA (PED):	1.22%
Artrite Idiopática Juvenil (PED):	1.22%
Arboviroses (PED):	1.22%
Hiperplasia Adrenal Congênita (PED):	1.22%
Exacerbação - Asma (PED):	1.22%
Sífilis Congênita (PED):	1.22%
Psiquiatria Pediátrica (PED):	1.22%
Taquipneia Transitória do RN (PED):	1.22%
Impetigo (PED):	1.22%
Sepse (PED):	1.22%
Choque (PED):	1.22%
APLV (PED):	1.22%
Anemia Falciforme (PED):	1.22%
Miocardite, Pericardite e Endocardite (PED):	1.22%
Crupe (PED):	1.22%

Alimentação Infantil (PED):	1.22%
-----------------------------	--------------

Obesidade (PED):	1.22%
------------------	--------------

Icterícia Precoce (PED):	1.22%
--------------------------	--------------

Maus Tratos e Violência (PED):	1.22%
--------------------------------	--------------

Hipertensão Arterial (PED):	1.22%
-----------------------------	--------------

Crescimento (PED):	1.22%
--------------------	--------------

Kawasaki (PED):	1.22%
-----------------	--------------

Dermatite Atópica (PED):	1.22%
--------------------------	--------------

Sopro Fisiológico (PED):	1.22%
--------------------------	--------------

Parada cardiorrespiratória (PED):	1.22%
-----------------------------------	--------------

Glomerulonefrite Pós-Estreptocócica (PED):	1.22%
--	--------------

Preventiva e Saúde Pública

Legislação do SUS:	8.26%
--------------------	--------------

Transversais (Inquéritos Epidemiológicos) e Ecológicos:	5.5%
---	-------------

Indicadores e Medidas de Saúde:	5.5%
---------------------------------	-------------

Vigilância Epidemiológica e Processo Epidêmico:	5.5%
---	-------------

Saúde Suplementar:	5.5%
Caso-Controle:	4.59%
Determinantes Sociais de Saúde (DSS):	4.59%
Coorte:	3.67%
Declaração de Óbito e Demais Documentos Legais:	3.67%
Estudos Epidemiológicos:	3.67%
Financiamento do SUS:	3.67%
Vigilância Epidemiológica e Processo Epidêmico, Vigilância em Saúde e Notificação Compulsória:	2.75%
Vigilância em Saúde (Sanitária, Ambiental e Outras):	2.75%
Testes Diagnósticos:	2.75%
Mortalidade específica:	2.75%
Ensaio Clínicos e Comunitários:	2.75%
Princípios do SUS:	1.83%
Probabilidade Pós Teste (Valores Preditivos):	1.83%
Razão de Mortalidade Proporcional (Swaroop-Uermura):	1.83%
Mortalidade Infantil:	1.83%
MBE e Testes Estatísticos:	1.83%
Redes de Atenção à Saúde (RAS) e Regiões de Saúde:	1.83%
APS : Princípios, Ferramentas, MFC e ESF:	1.83%

Processo de Saúde-Doença, Níveis de Prevenção e Promoção de Saúde:	1.83%
Modelos de Proteção Social:	0.92%
Políticas Públicas de Saúde : saúde do homem, da mulher, do idoso e outras políticas:	0.92%
Curva de Nelson-Moraes:	0.92%
DALY:	0.92%
Acurária e Curva ROC:	0.92%
Lei 8080/90:	0.92%
Lei 8142/90:	0.92%
Risco Relativo:	0.92%
Vieses em Estudos Epidemiológicos:	0.92%
Forest-Plot, Intervalo de Confiança e Significância Estatística:	0.92%
Mortalidade Materna:	0.92%
Medidas de Promoção de Saúde:	0.92%
História do SUS:	0.92%
Prevalência:	0.92%
SUS:	0.92%
Longitudinais:	0.92%
Notificação Compulsória:	0.92%
Decreto 7.508/11:	0.92%
Odds-Ratio (razão de chances):	0.92%

Ginecologia

Rastreamento de Câncer de Colo de Útero:	8.33%
Vaginose bacteriana:	6.25%
Alterações colpocitológicas:	6.25%
Causas de infertilidade:	4.17%
Investigação de infertilidade:	4.17%
Tumores anexiais benignos:	4.17%
Esteroidogênese:	4.17%
Fisiologia menstrual:	4.17%
Anatomia pélvica feminina:	4.17%
Definição de infertilidade:	4.17%
Anticoncepção - métodos disponíveis:	4.17%
Leiomioma :	2.08%
Puberdade precoce:	2.08%
Líquen escleroso:	2.08%
Classificação de endometriose:	2.08%
Ultrassonografia em ginecologia:	2.08%

Screening população geral para câncer de mama:	2.08%
Diagnóstico de síndrome dos ovários policísticos:	2.08%
Estadiamento do câncer de endométrio:	2.08%
Infecção do trato urinário na mulher:	2.08%
Anatomia mamária:	2.08%
Estudo urodinâmico:	2.08%
Adenomiose:	2.08%
Cervicite:	2.08%
Investigação de amenorreia primária:	2.08%
Malformações Mullerianas:	2.08%
Diagnóstico de câncer de ovário:	2.08%
Insuficiência ovariana prematura:	2.08%
Endometriose:	2.08%
Tipos histológicos do câncer de ovário:	2.08%
Sangramento após a menopausa:	2.08%
Infecção ginecológica:	2.08%
Propedêutica mamária:	2.08%

Obstetrícia

Fases clínicas do parto:	8.89%
Imunizações na gestação:	4.44%
Estática fetal:	4.44%
Descolamento prematuro de placenta:	4.44%
Lúpus na gestante:	4.44%
Puerpério fisiológico:	4.44%
Diabetes mellitus gestacional:	4.44%
Aborto habitual :	2.22%
Parto fórcepe:	2.22%
Pesquisa e Profilaxia pela Infecção EGB:	2.22%
Tratamento clínico da eclâmpsia:	2.22%
Rotura uterina:	2.22%
Indicações e contraindicações de tocólise:	2.22%
Sofrimento fetal agudo:	2.22%
Cardiotocografia anteparto:	2.22%
Corionicidade e amnionicidade:	2.22%

Conduta obstétrica na restrição de crescimento intrauterina:	2.22%
Sofrimento fetal crônico:	2.22%
Mola hidatiforme parcial:	2.22%
Tuberculose na gestante:	2.22%
Distocias de parto:	2.22%
Hemorragia pós parto:	2.22%
Hiperêmese gravídica:	2.22%
Endocrinologia e imunologia da gestação:	2.22%
Placenta:	2.22%
Maturação cervical e indução do parto:	2.22%
Monitorização fetal intraparto:	2.22%
Hipertensão arterial crônica na gestante:	2.22%
Prevenção de prematuridade:	2.22%
Incompetência istmocervical:	2.22%
Consulta pré-concepcional:	2.22%
Doenças sexualmente transmissíveis na gestante:	2.22%
Neuroproteção no feto prematuro:	2.22%

Mola hidatiforme completa: **2.22%**

Assistência ao Parto: **2.22%**

Doença trofoblástica gestacional: **2.22%**

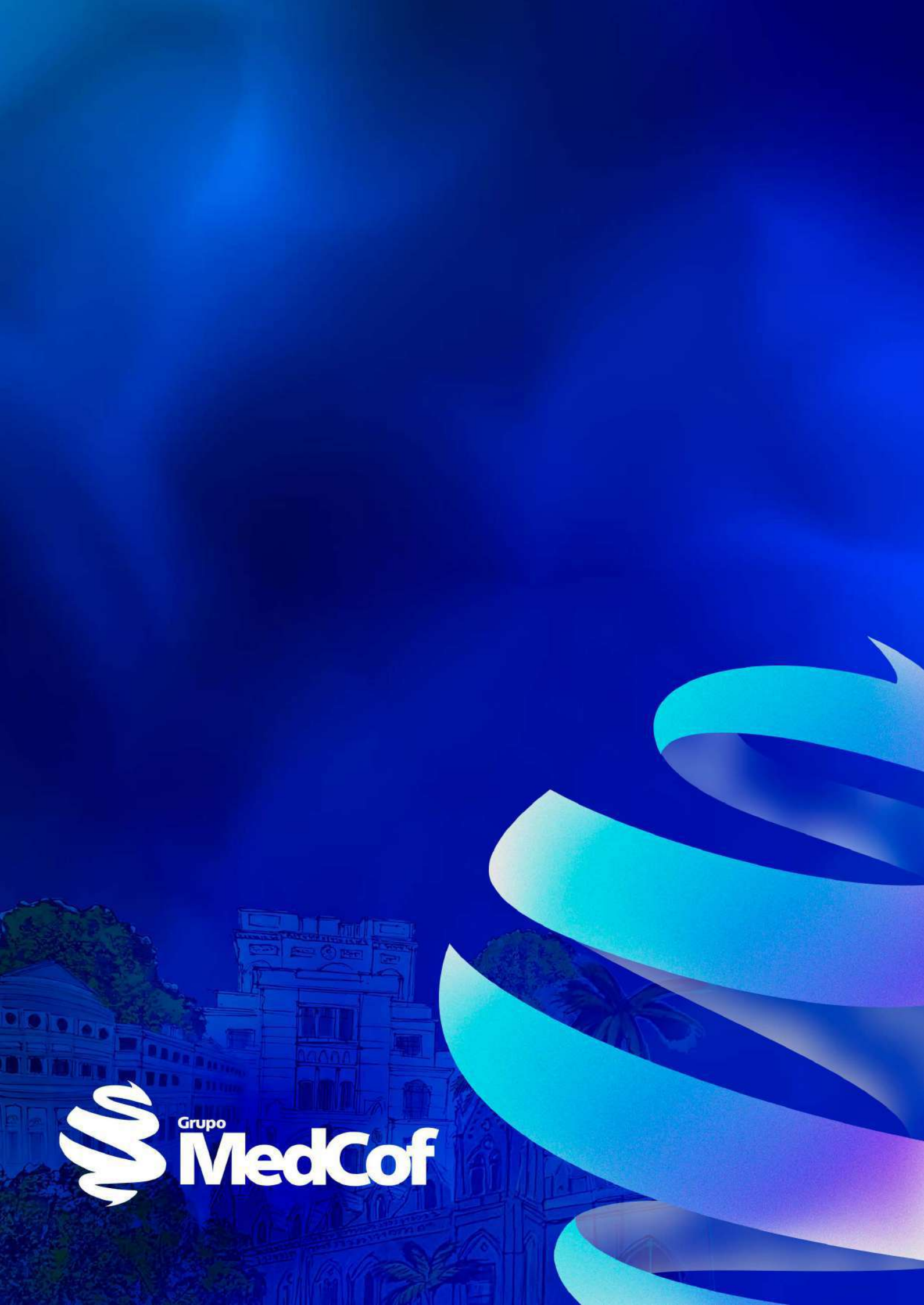

Grupo
MedCof